

# Uitdagingen SNL

*Programmamanager Landelijk Gebied*



**Interprovinciaal Overleg**  
van, voor en door provincies

# Uitdagingen SNL

## Speelveld

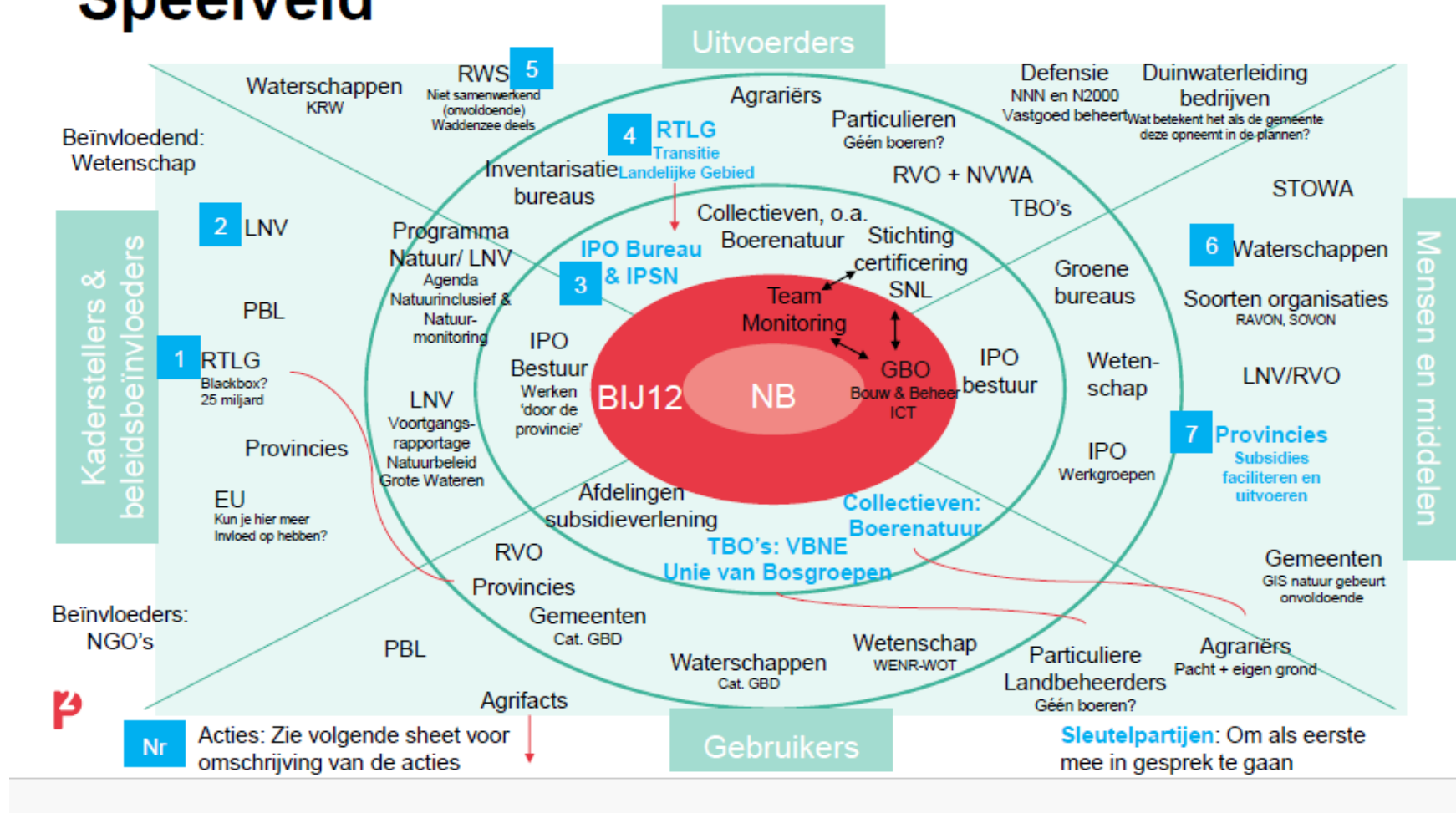

# Waar komen we vandaan?

Strategische visie natuurbeheer (oktober 2007) gebaseerd op vier pijlers:

- Een integrale gebiedsgerichte benadering met regionaal maatwerk;
- De provincie stelt doelen/kaders en regisseert overleg (sturing op hoofdlijnen);
- Meer verantwoordelijkheid voor en vertrouwen in de beheerders;
- Regionale basis voor een vereenvoudigde, veeljarige financiering van beheer, met de mogelijkheid tot aantrekken van privaat geld.

# 1. Integrale oplossingen voor integrale opgaven

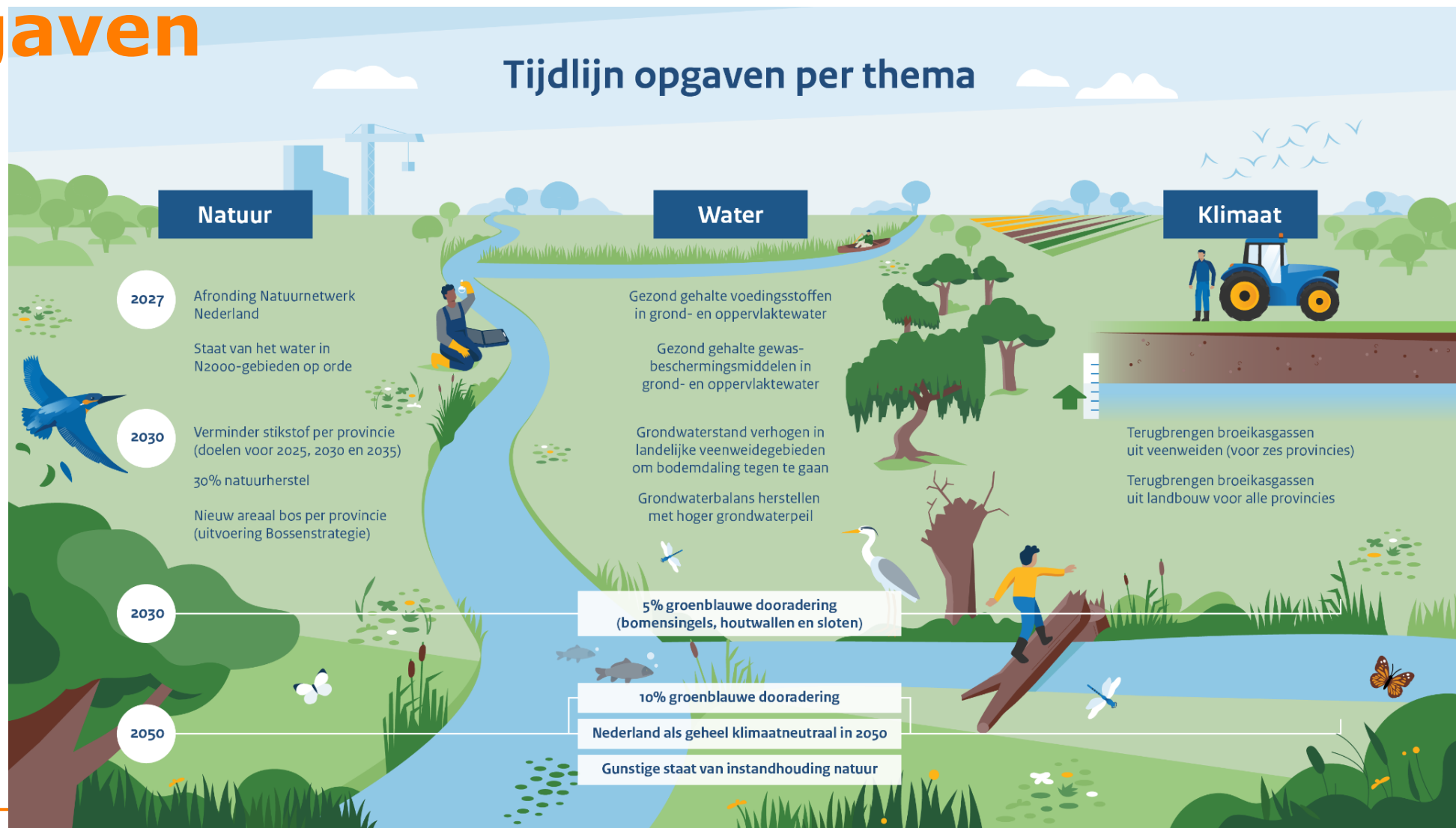

# 1. Integrale oplossingen voor integrale opgaven





## 2. Naar een systeemgerichte aanpak



Doel: in 2030 moet minimaal de helft van de stikstofgevoelige hectares natuur boven een gezonde stikstofgrens zijn.

Maatregelen

**Verminderen stikstofdepositie**  
We nemen maatregelen om de stikstofuitstoot flink te verlagen in alle sectoren.

**Natuurbehoud en -herstel**  
We investeren tot 2030 extra geld in de natuur om deze te versterken.

**Natuurinclusieve ruimtelijke inrichting**  
We versterken de natuur door natuur meer te verbinden met andere functies, zoals wonen, werken en bouwen.

# 2. Naar een systeemgerichte aanpak





# 2. Naar een systeemgerichte aanpak

## Natuurdoelanalyses

Een natuurdoelanalyse beschrijft hoe het gaat met beschermde natuur in een gebied en of huidige maatregelen voldoende zijn om de doelen voor natuur te halen. Natuurdoelanalyses kunnen bijvoorbeeld aangeven of verschillende plant- en diersoorten die in het gebied thuishoren voldoende aanwezig zijn, maar ook of de milieuomstandigheden op orde zijn.

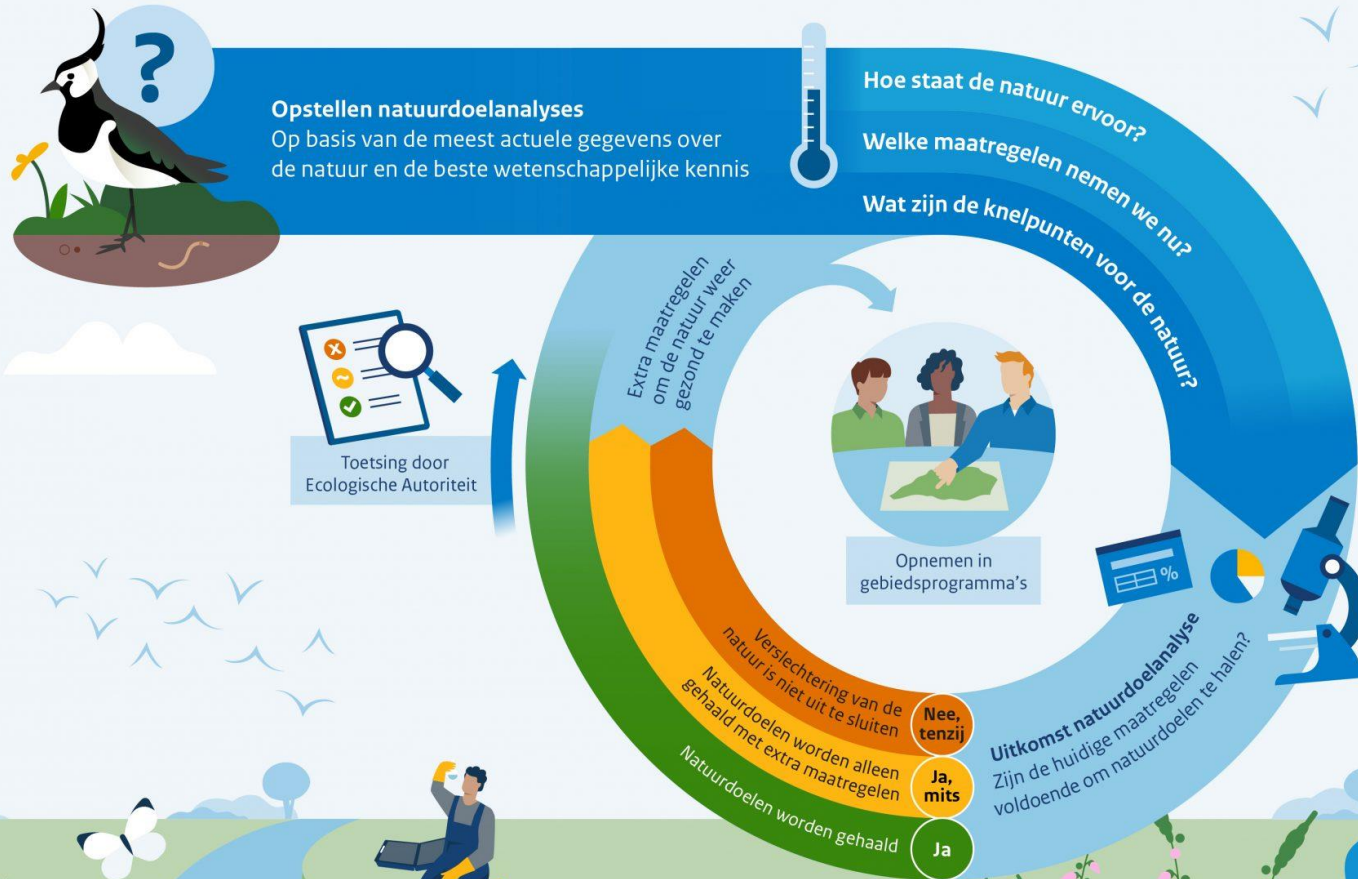



# 2. Naar een systeemgerichte aanpak



## Aan de slag in de overgangsgebieden Natura 2000

Boeren met het landschap

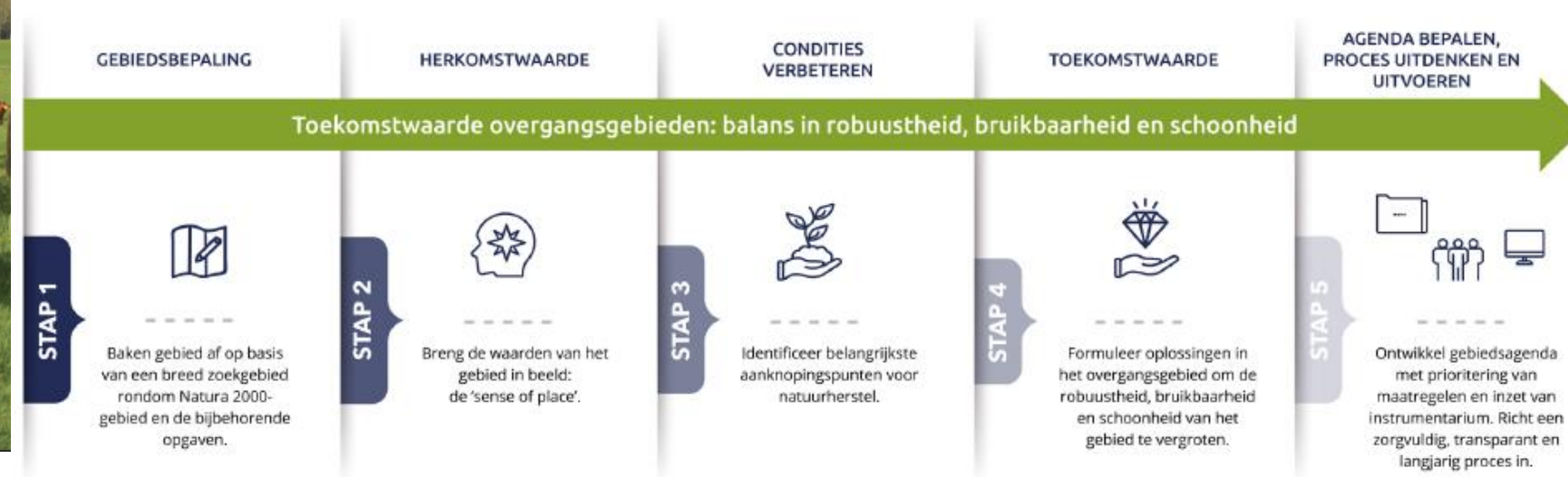

# 3. Vergrootglas op natuurinformatie

- Mede door de stikstofcrisis staan monitoring en natuurinformatie vol in de publieke belangstelling
- De veronderstelde tegenstelling tussen agrarisch natuurbeheer, met een gedetailleerde verantwoording, en (gecertificeerd) natuurbeheer leidt tot vragen.
- Financiering monitoring staat onder druk. Vanuit Programma Natuur is een business case uitgevoerd naar de noodzakelijke uitbreiding van de monitoring (73 mln in periode 2024 - 2026)

# 3. Vergrootglas op natuurinformatie

- SNL werkt met een systematiek van natuur- en beheertypen
- Vanuit internationale en nationale wetgeving wordt echter steeds sterker gestuurd op VHR-doelstellingen
- SNL en VHR sluiten niet goed op elkaar aan als het gaat om het 'oordeel' over te behalen of de behaalde kwaliteit.
- We verwachten dat er een sterkere druk komt te staan om te gaan werken met VHR-doelstellingen

# 4. Druk op financiering

Opgaven NPLG:  
overgangsgebieden, 10%  
GBDA, Landschapsgrond,  
Agrarisch natuurinclusief

Verhoging tarieven agrarisch  
natuurbeheer

Standaardkostprijs

Aanvalsplan landschap

Gevolgen inflatie be

Verdere uitbreiding areaal ANLb,  
volgens Landbouwakkoord

Hogere Standaardkostprijzen

Uitbreiding ANLb, voorzien in  
NSP GLB

Aanvalsplan Grutto



# 4. Druk op financiering

Concept-Landbouwakkoord (inzet ecosysteemdiensten):

- Doorontwikkelen systeem van ecosysteemdiensten is noodzakelijk voor herstel biodiversiteit, klimaat en waterkwaliteit
- 180.000 ha extra ANLB als eerste stap
- Vergoeden op basis van verdienmodel
- Langjarige contracten (18 jaar) biedt zekerheid
- Provincies wijzen gebieden aan
- Tegelijk werken aan een breed en langjarig structureel systeem
- Onderzoeken van combinatie van publieke en private steun, om te komen tot een langjarig verdienmodel

# 4. Druk op financiering

Wat zien we?

- Forse toename van kosten op basis van de huidige aanpak
- Ambities voor verdere groei, vooral in het agrarische gebied
- Financiering hiervoor is op dit moment niet geregeld
- Noodzaak om te komen tot afspraken over structurele vergoeding
- Koppeling aan private financiering lijkt noodzakelijk

# Uitdagingen

- Behoud de kracht van het SNL-systeem
  - Zet het SNL in als een meer integraal instrument om integrale doelstellingen op gebiedsniveau te realiseren
  - Benut de SNL om tussenvormen van natuur en landbouw te ondersteunen
  - Versterk de aansluiting op de VHR-taal en daarmee op de natuurdoelanalyses
  - Verbeter de monitoring en de beschikbaarheid van natuurinformatie. Ook voor andere toepassingen dan natuurbeheer
  - Een robuuste en structurele financieringssystematiek, toegesneden op de nieuwe uitdagingen.
-

